EINFACH STABIL SICHER SCHNELL

Wir sind Flexibel!

Lübke baumetal

Metallprodukte für das Dach

Lübke baumetal - Wandanschlußprofil mit flexibler Ecke

für die Ausbildung von Aussenecken und Innenecken.
Passend für alle Gradzahlen oder als Profilverbinder einsetzbar.
Absolut witterungs - und UV-beständiger, langlebiger Kunststoff in Aluminiumoptik.

www.baumetal.de

KAMINSCHUTZ DACHSCHMUCK DACHENTWÄSSERUNG HAUS UND GARTEN PROFILE

Vor allem an begehbaren und sichtbaren Wandanschlussbereichen erzielen die flexiblen Ecken ein sauberes Erscheinungsbild und verhindern gleichzeitig Verletzungen durch scharfe Gehrungsschnitte an den Eckbereichen, wie z.B. am Eingangsbereich von Terrassen- oder Balkontüren.

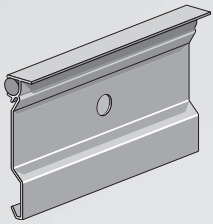

Wandanschlußprofil PW 72

Artikel- Nr. PW 72 00 A0 00 60 (ohne Kittschnur)
Artikel- Nr. PW 72 01 A0 00 60 (mit Kittschnur)
Höhe 60 mm, Aluminium, Al Mg Si 0,5 F 22
Lieferlänge 3000 mm
Verpackungseinheit 99 m - ohne Kittschnur
Paletteneinheit 2475 m
Verpackungseinheit 30 m - mit Kittschnur

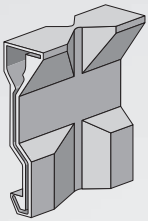

Ecke Flexibel PW 72

Artikel- Nr. PWZ 72 11
Verpackungseinheit 50 Stück

Die Montage der flexiblen Ecke erfolgt durch einfaches Steckverbinden. Die flexible Ecke ermöglicht jede beliebige Gradzahl.

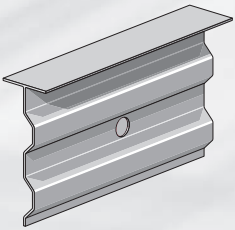

Wandanschlußprofil PW 74

Artikel- Nr. PW 74 01A0 00 60
Höhe 60 mm, Aluminium, Al Mg Si 0,5 F 22
Lieferlänge 3000 mm
Verpackungseinheit 99 m
Paletteneinheit 2475 m

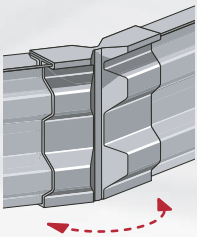

Ecke Flexibel PW 74

Artikel- Nr. PWZ 74 11
Verpackungseinheit 50 Stück

überreicht durch :